



Kampus  
Mengajar

Kampus  
Merdeka  
INDONESIA JAYA

# SELAMAT BERGABUNG

ACARA SOSIALISASI  
PROGRAM KAMPUS MENGAJAR  
ANGKATAN 4 TAHUN 2022



# PROGRAM KAMPUS MENGAJAR

## ANGKATAN 4 TAHUN 2022





# OUTLINE



**GAMBARAN KAMPUS MENGAJAR**



**REKRUTMEN & PROSES SELEKSI**



**PERAN DAN TUGAS MAHASISWA, DPL, DAN KOORDINATOR PT**



**PELAKSANAAN**



**ADMINISTRASI DAN KEUANGAN**



# Gambaran Kampus Mengajar Angkatan 4







# APA ITU KAMPUS MENGAJAR?

Kegiatan pembelajaran mengajar di sekolah dari Kebijakan **Kampus Merdeka**.

Membekali mahasiswa untuk menguasai berbagai keilmuan dan keahlian dengan menjadi mitra guru dan sekolah dalam menumbuhkan kreativitas dan inovasi dalam pembelajaran sehingga berdampak pada penguatan pembelajaran literasi dan numerasi di sekolah.

**Kampus Merdeka,  
memperkaya kompetensi mahasiswa**

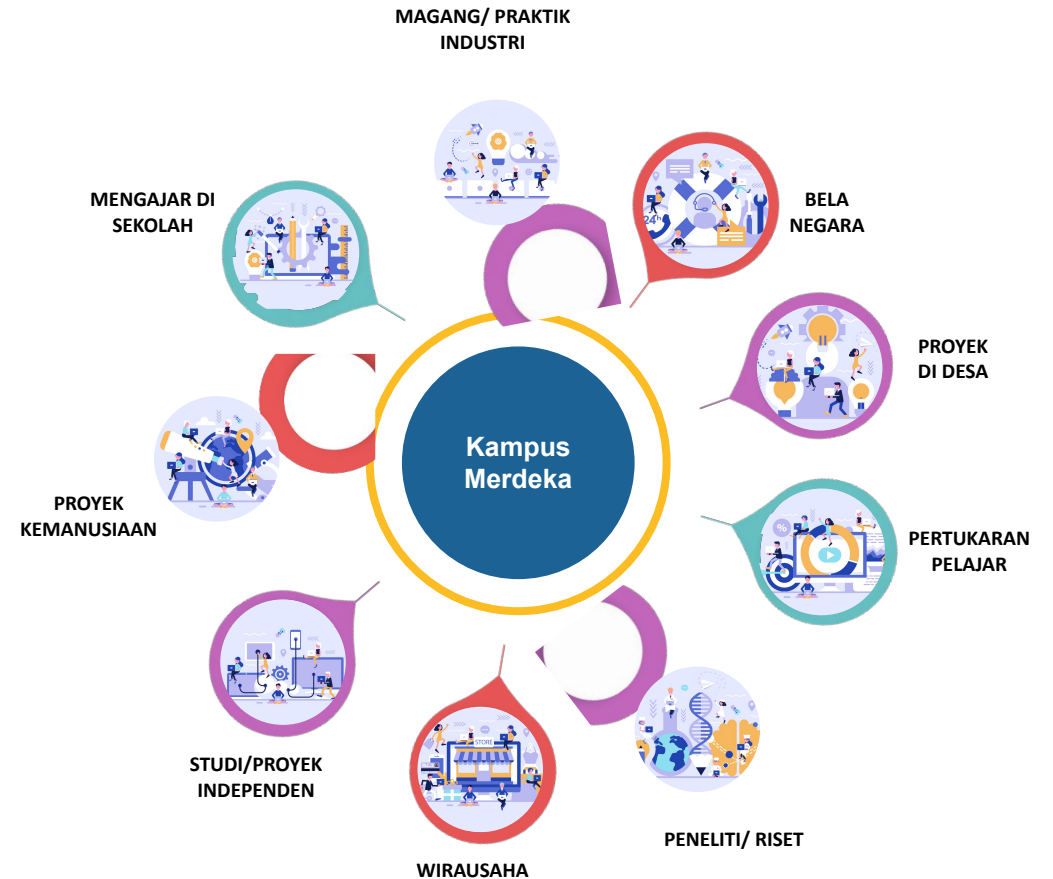



# Kampus Mengajar Angkatan 4 Tahun 2022

*Kalau bukan kita, siapa lagi...Kalau tidak sekarang, kapan lagi...*

**Terbuka kesempatan luas bagi:**

**3.000**

**Dosen Pembimbing Lapangan**

**15.000**

**Mahasiswa D3, D4/Sarjana Terapan, dan Sarjana;**



Dari seluruh perguruan tinggi negeri dan swasta dalam lingkup Kemendikbudristek, untuk turut berpartisipasi dalam program **Kampus Mengajar Angkatan 4**.

Masa Pendaftaran:  
**25 Mei 2022 s.d. 5 Juni 2022**

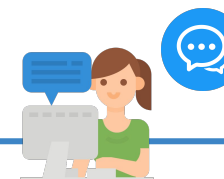

**Daftarkan Dirimu Sekarang!**

Untuk pertanyaan lebih lanjut dapat disampaikan melalui fitur chat helpdesk di laman:

<https://kampusmerdeka.kemdikbud.go.id/program/mengajar>



# Rekapitulasi Peserta Kampus Mengajar

## Mahasiswa Kampus Mengajar

- ☐ KM Perintis: 2.390
- ☐ KM 1: 14.621
- ☐ KM 2: 21.710
- ☐ KM 3: 16.736

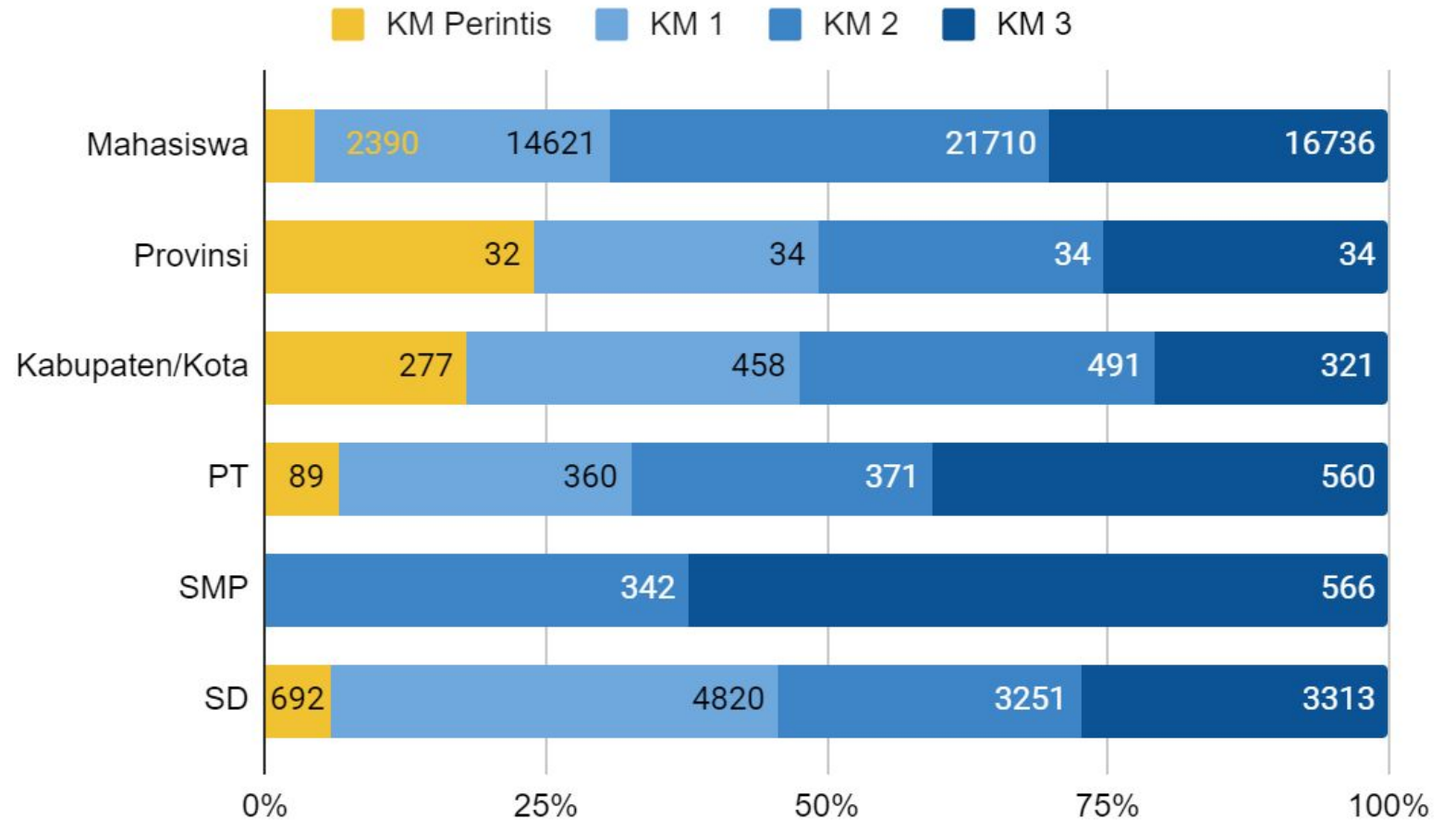



# Mengapa Mahasiswa Harus Ikut Kampus Mengajar?



Kesempatan menjadi **agen perubahan** untuk pendidikan di Indonesia



- **Menjadi mitra guru untuk berinovasi dalam pembelajaran**, pengembangan strategi dan model pembelajaran literasi dan numerasi yang kreatif, inovatif, dan menyenangkan, serta mendampingi pengembangan adaptasi teknologi
- **Mengembangkan kompetensi** sesuai dengan *passion* dan bakat



- **Mengasah keterampilan *hard skills*** seperti berinteraksi dengan berbagai pemangku kepentingan, mengimplementasikan program untuk meningkatkan literasi numerasi siswa
- **Mengasah keterampilan *soft skills*** seperti kepemimpinan dan empati sosial: berfikir kritis, pemecahan masalah, manajemen kelompok, jiwa kepemimpinan, inovasi dan kreativitas, serta komunikasi



- Bantuan biaya hidup dan biaya kuliah
- Mendapatkan rekognisi/pengakuan hasil belajar sebesar 20 sks

# Manfaat Bagi Perguruan Tinggi dan Dosen



**Mendukung Perguruan Tinggi** untuk Mencapai IKU #2: Mahasiswa mendapat pengalaman di luar kampus



**Memberi kontribusi nyata** bagi permasalahan pendidikan, khususnya di pasca pandemi



**Memberi kesempatan** kepada dosen lintas prodi untuk berkolaborasi dengan mahasiswa, sekolah, dan guru dalam pengembangan pendidikan



**Memberi ruang pengabdian, penerapan berbagai kajian, inovasi dan kreativitas** yang dihasilkan dosen dalam peningkatan mutu pendidikan

# Manfaat Kampus Mengajar Bagi Sekolah



Siswa mendapatkan **pembelajaran literasi dan numerasi yang menyenangkan**



Siswa mendapatkan **peningkatan kemampuan literasi dan numerasi**



Guru mendapatkan **strategi pembelajaran yang sesuai** dengan kebutuhan siswa secara kreatif dan menyenangkan



Guru dapat mengembangkan **kemampuan adaptasi teknologi**





# Linimasa Program Kampus Mengajar Angkatan 4

Program Kampus Mengajar Angkatan 4 akan dilaksanakan pada Bulan Agustus - Desember 2022 menyesuaikan dengan kalender pembelajaran semester ganjil tahun ajaran 2022/2023

25 Mei - 5 Juni 2022

5 Juli 2022

11 - 27 Juli 2022

1 Agustus - 2 Desember 2022

Pendaftaran

Seleksi

Pengumuman

Koordinasi dengan Dinas dan Sekolah

Pembekalan

Pelepasan Mahasiswa

Penugasan

Penarikan Mahasiswa

26 Mei - 30 Juni 2022

8 - 27 Juli 2022

28 Juli 2022

5 Desember 2022





# Rekrutmen dan Proses Seleksi





# Syarat Mahasiswa Peserta Kampus Mengajar



Mahasiswa aktif dari program studi S1 dan vokasi D3/D4 Perguruan Tinggi Negeri (PTN) dan Perguruan Tinggi Swasta (PTS) di bawah naungan Kemendikbudristek



Minimum berada di semester 4 (empat) pada tahun akademik 2022/2023



Belum pernah diterima di Kampus Mengajar Perintis, Kampus Mengajar Angkatan 1, 2, dan 3



IPK minimal 3.00 dari skala 4.00

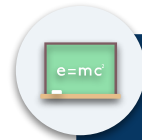

Program studi terakreditasi

## Dokumen Persyaratan Mahasiswa

Dokumen wajib (menggunakan format yang disediakan Kampus Mengajar):

1. Surat Rekomendasi dari Pimpinan PT
2. Surat Pakta Integritas
3. Surat Izin Orang Tua
4. Surat Keterangan Sehat

Link dokumen pendaftaran:

<https://bit.ly/SyaratDokumenPendaftaranKM4>

Dokumen pendukung (jika ada):

1. Surat Keterangan Pengalaman Mengajar/Berorganisasi
2. Sertifikat Prestasi

# Syarat Dosen Pembimbing Lapangan (DPL) Peserta Kampus Mengajar

1

- Dosen aktif dari program studi S1 dan D3/D4 Perguruan Tinggi Negeri (PTN) dan Perguruan Tinggi Swasta (PTS) di bawah naungan Kemendikbudristek
- Program studi terakreditasi



2

- **Melampirkan Surat Pakta Integritas**
- **Memperoleh Surat Rekomendasi** dari pimpinan Perguruan Tinggi

Link dokumen pendaftaran:

<https://bit.ly/SyaratDokumenPendaftaranKM4>





# Syarat Koordinator PT Kampus Mengajar

**01** Koordinator Perguruan Tinggi merupakan perwakilan dari perguruan tinggi yang ditunjuk oleh pimpinan Perguruan Tinggi.

**02** Koordinator Perguruan Tinggi adalah orang yang memiliki akses atau diberikan izin akses terhadap data mahasiswa di Perguruan Tinggi.

**03** Memperoleh surat rekomendasi dari pimpinan perguruan tinggi (minimum pemangku jabatan dekan atau yang setara) untuk kegiatan Kampus Mengajar.  
Link dokumen pendaftaran:  
<https://bit.ly/SyaratDokumenPendaftaranKM4>





# Kebijakan yang Berbeda untuk Kampus Mengajar Angkatan 4



Syarat PT terakreditasi dihapus



Jadwal kegiatan mahasiswa selama masa penugasan telah ditetapkan sejak awal



Syarat akreditasi prodi B/baik sekali diganti menjadi prodi terakreditasi



Intervensi sekolah dengan melakukan intervensi pada sekolah inklusi



Mahasiswa akan ditugaskan dekat wilayah domisili mahasiswa



Koordinator PT akan mendapat pembekalan



# Alur Seleksi Mahasiswa

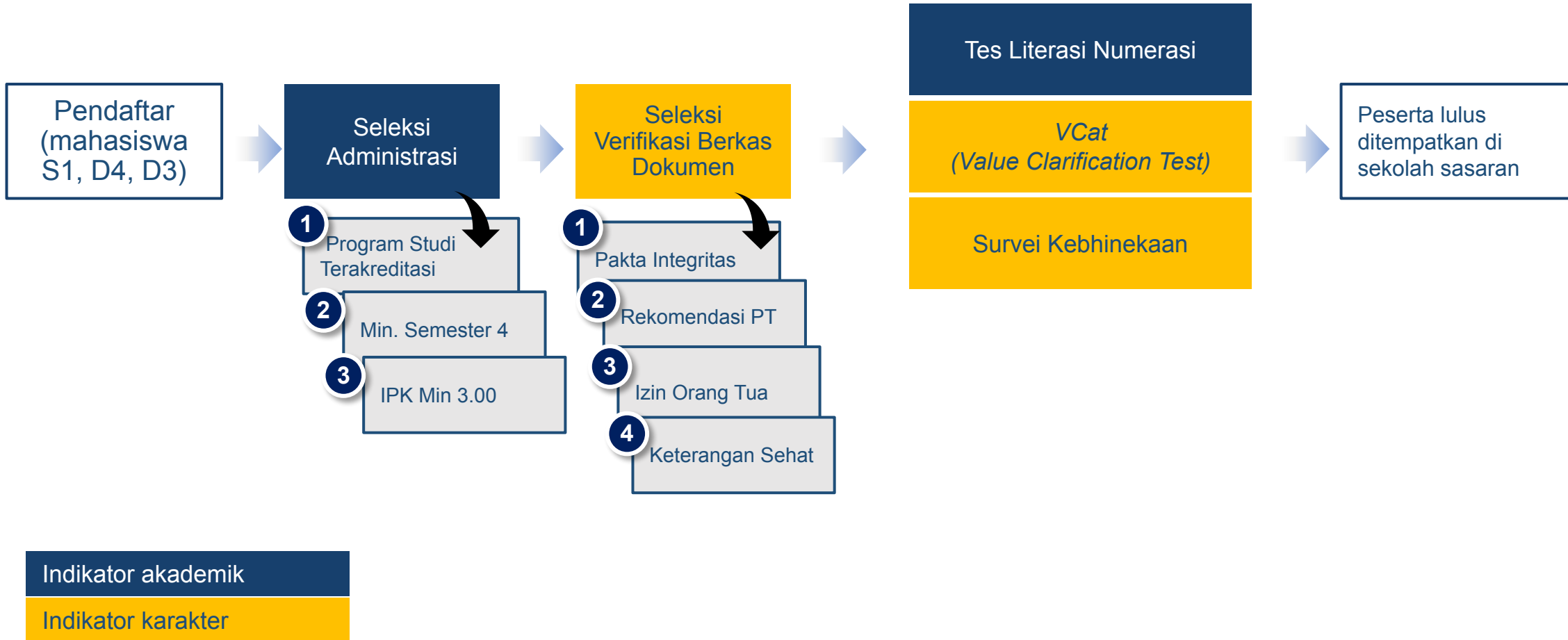



# Alur Seleksi DPL

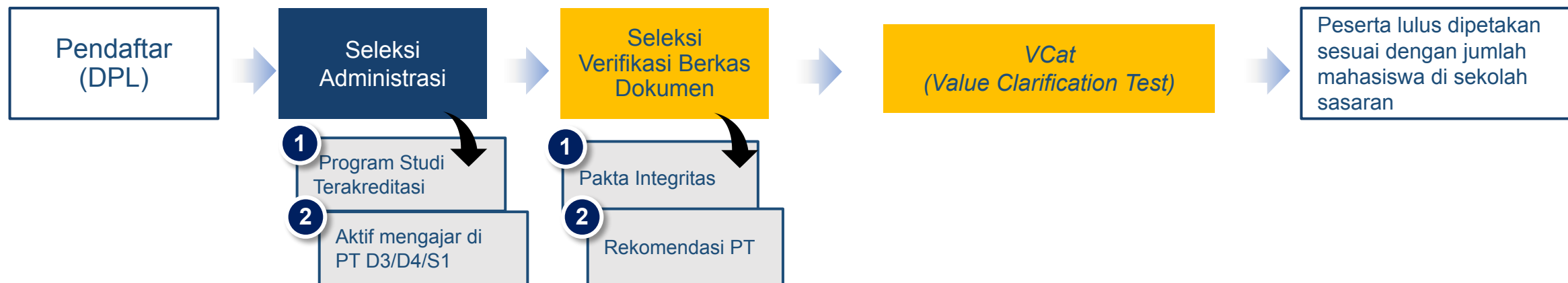

- Indikator akademik
- Indikator karakter



Koordinator PT

**Kampus Mengajar Angkatan 4 menyasar sekolah yang paling membutuhkan dukungan untuk meningkatkan literasi numerasi yang diidentifikasi berdasarkan Data Dapodik, Asesmen Kompetensi Minimum, dan Asesmen Nasional tahun 2021**

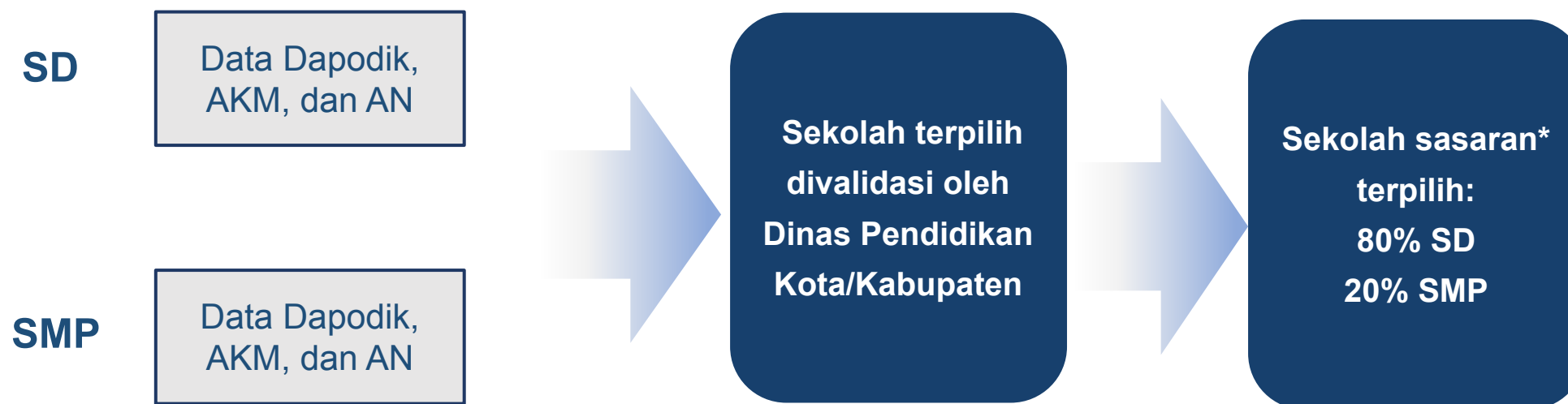

*Catatan: jumlah sekolah menyesuaikan dengan jumlah peserta*



# Peran dan Tugas Peserta



**Membantu guru beradaptasi dengan teknologi** dalam proses pembelajaran

**Membantu guru dalam pelaksanaan pembelajaran** tatap muka di sekolah maupun pembelajaran jarak jauh, khususnya dalam pembelajaran literasi dan numerasi

**Memberikan inspirasi** mengenai kemajuan ilmu dan teknologi kepada sekolah, serta memberikan motivasi kepada siswa agar tetap memiliki semangat dalam menempuh pendidikan hingga perguruan tinggi



Mendampingi guru dan kepala sekolah dalam hal pemenuhan administrasi sekolah yang berkaitan dengan program, seperti Rencana Pelaksanaan Pembelajaran (RPP), alat bantu ajar, administrasi hubungan sekolah dengan masyarakat, dll)

**Melakukan sosialisasi produk pembelajaran** Kemendikbudristek (kurikulum merdeka, modul pembelajaran literasi dan numerasi, Profil Pelajar Pancasila, AKM Kelas, dan PMM)

**Menjadi duta edukasi** perubahan perilaku di masa pandemi



# Peran dan Tugas Koordinator PT Kampus Mengajar



- Mengirimkan dokumen persyaratan pencairan dana Mahasiswa tepat waktu sesuai dengan yang ditetapkan oleh Tim Program
- Sebagai **perantara komunikasi** antara Tim Program dengan Perguruan Tinggi
- Melakukan **monitoring kegiatan** Mahasiswa dan Dosen Pembimbing Lapangan dari Perguruan Tingginya dan memberikan respon cepat jika dibutuhkan
- Memastikan Mahasiswa dari PT-nya mengikuti program hingga selesai serta membuat laporan tepat waktu sesuai dengan yang ditetapkan oleh Tim Program
- Memastikan pengembalian dana oleh mahasiswa yang tidak menyelesaikan program
- Membuat laporan bulanan yang diunggah di laman Merdeka Belajar-Kampus Merdeka setiap akhir termin
- Berkoordinasi dengan pihak PT dan Prodi untuk rekognisi/pengakuan hasil belajar sebesar 20 sks



# Pelaksanaan



# Tahapan Pelaksanaan Kampus Mengajar

1

## Pra Penugasan

1. Pembekalan:
  - A. Pembekalan DPL
  - B. Pembekalan Koordinator PT
  - C. Pembekalan Mahasiswa
1. Forum Komunikasi dan Koordinasi bersama DPL dan Koordinator PT
2. Koordinasi dengan Dinas Pendidikan Kab/Kota
3. Koordinasi dengan Sekolah
4. Rencana kegiatan, identifikasi kompetensi, dan rencana pengakuan sks dengan Prodi

2

## Penugasan

### Awal Penugasan:

1. Observasi dan Need Assessment Sekolah
2. Pre-test literasi dan numerasi Asesmen Kompetensi Minum (AKM) Kelas
3. Forum Komunikasi dan Koordinasi Sekolah (FKKS) untuk pembuatan rancangan program Mahasiswa bersama DPL dan Guru Pamong
4. Penyusunan laporan awal mahasiswa

### Saat Penugasan:

1. Implementasi program Aksi Kolaborasi, baik tingkat kelas maupun sekolah
2. Post-test Asesmen Kompetensi Minimum (AKM) Kelas

### Akhir Penugasan:

1. Penyusunan laporan akhir
2. Penyelesaian administrasi
3. Mengisi survey program

3

## Pasca Penugasan

### Pasca Kegiatan:

1. Rekognisi/pengakuan penyetaraan hasil belajar sebesar 20 sks
2. Keberlanjutan program yang dilakukan melalui diseminasi oleh DPL dan mahasiswa di PT masing-masing





# Capaian Pembelajaran Program Kampus Mengajar Angkatan 4

1

Mengetahui prinsip-prinsip *design thinking* dalam pendekatan pemecahan masalah dan perancangan solusi yang bermakna

2

Mengetahui konsep *analytical thinking* dalam menganalisis tantangan selama penugasan

3

Mampu beradaptasi di lingkungan baru yang memiliki latar belakang bahasa dan budaya yang berbeda

4

Memahami 3 dosa besar dalam pendidikan

5

Memiliki ketahanan diri yang baik saat bertemu dengan kondisi yang tidak ideal sehingga menciptakan pola pikir untuk terus belajar dan terus berkembang

6

Mengembangkan jiwa kepemimpinan dalam berinovasi dan berkolaborasi dengan guru untuk meningkatkan kualitas pembelajaran

7

Merancang dan menyusun strategi pembelajaran yang kreatif, inovatif dan menyenangkan

8

Melatih civitas akademik di sekolah melalui pengembangan literasi dan numerasi serta pengembangan teknologi

9

Mampu menguasai teknis pelaksanaan Asesmen Kompetensi Minimum (AKM) Kelas dan Platform Merdeka Mengajar (PMM)

10

Memiliki kemampuan untuk mengelola tim agar tercipta kerjasama dan kinerja yang efektif dan efisien

11

Mampu berbicara di hadapan umum dengan baik

12

Mampu menerima dan menyampaikan informasi secara dua arah





# Topik Pembekalan bagi Mahasiswa



Jadwal pembekalan:  
13 - 27 Juli 2022

## Pengetahuan

Program Kampus Mengajar

Aplikasi MBKM & SPADA Dikti

Profil Pelajar Pancasila

Pencegahan 3 Dosa Besar dalam Pendidikan

Sustainable Development Goals (SDGs)

Pendidikan Inklusi

## Keterampilan

Asesmen Kompetensi Minimum (AKM) Kelas

Pedagogi Sekolah

Pembelajaran Literasi dan Numerasi

Perancangan Rencana Aksi Kolaborasi

Manajemen dan administrasi sekolah

Gerakan Literasi Sekolah

## Soft Skills

*Resilience with Growth Mindset*

*Facilitation Skills*

*Analytical Thinking, Creative Problem Solving*

*Financial Literacy*

Komunikasi dan adaptasi budaya

Teknik menulis dengan metode STAR





# Sanksi

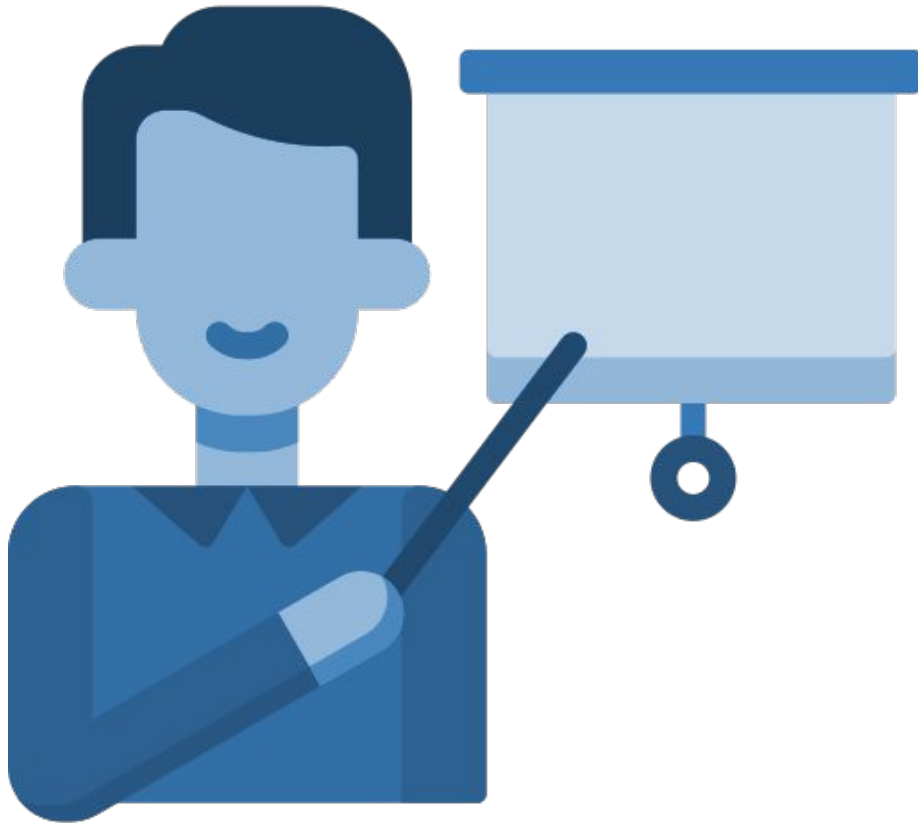

Pelanggaran yang dilakukan oleh Mahasiswa, DPL, dan Koordinator PT atas ketentuan-ketentuan yang diberlakukan atas Program Kampus Mengajar dapat diberikan sanksi berupa:

1. Teguran
2. Penundaan pembayaran biaya hidup, honor, atau dana lainnya
3. Pemberhentian sebagai peserta program, DPL, Koordinator PT
4. Pemblokiran untuk mengikuti Program Kampus Mengajar di periode berikutnya
5. Pengembalian dana





# Pengakuan Satuan Kredit Semester

**Keputusan Menteri Pendidikan dan Kebudayaan Nomor 74/P/2021** tentang **Pengakuan Satuan Kredit Semester Pembelajaran Program Kampus Merdeka** menentukan bahwa Perguruan Tinggi memberikan pengakuan pelaksanaan pembelajaran Program Kampus Merdeka di luar Perguruan Tinggi asal dengan ketentuan sebagai berikut:

1. Pembelajaran lebih dari 16 (enam belas) minggu atau 560 (lima ratus enam puluh) jam kumulatif sampai dengan 24 minggu atau 840 (delapan ratus empat puluh) jam kumulatif diberikan pengakuan setara dengan 20 (dua puluh) sks;
2. Pembelajaran lebih dari 24 (dua puluh empat) minggu atau 840 (delapan ratus empat puluh) jam kumulatif sampai dengan kurang dari 40 (empat puluh) minggu atau 1.400 (seribu empat ratus) jam kumulatif diberikan pengakuan sks tambahan sejumlah 1 (satu) sks setiap tambahan 1 (satu) minggu atau 35 (tiga puluh lima) jam kumulatif; dan
3. Pembelajaran antara 40 (empat puluh) minggu atau 1.400 (seribu empat ratus) jam kumulatif sampai dengan 48 (empat puluh delapan) minggu atau 1.680 (seribu enam ratus delapan puluh) jam kumulatif diberikan pengakuan setara dengan 40 (empat puluh) sks.



# Contoh Ilustrasi Penyetaraan Kuliah

| Kegiatan Belajar                               | Mata Kuliah/Kompetensi  | Jumlah SKS Prodi Kependidikan | Jumlah SKS Prodi Non-Kependidikan |
|--|---|-------------------------------|-----------------------------------|
| Pengembangan Kepribadian- <i>Soft Skills</i> : | <ol style="list-style-type: none"><li>1. Kepemimpinan</li><li>2. Komunikasi</li><li>3. Kolaborasi</li><li>4. Pemecahan masalah kompleks</li><li>5. Inovasi dan perancangan desain</li><li>6. Kepedulian sosial dan cinta tanah air</li><li>7. Etika profesi</li></ol> | 2-4                           | 2-4                               |
| Pengabdian kepada Masyarakat                   | Kuliah Kerja Nyata (KKN) atau mata kuliah lain yang relevan   | 3-6                           | 3-8                               |
| Praktik Mengajar                               | Tugas Akhir, Praktik Kependidikan (PK) atau mata kuliah kependidikan lain yang relevan  | 3-8                           | 0-3                               |
| Adaptasi Teknologi                             | Tugas akhir, literasi data/literasi digital, pengembangan inovasi atau mata kuliah lain yang relevan  | 3-6                           | 3-10                              |
| Jumlah   |   | 20                            | 20                                |



# Contoh Ilustrasi Penyetaraan Kuliah

| Kegiatan Belajar                               | Jumlah sks dan MK/Kompetensi bagi Mahasiswa Kependidikan/Non Kependidikan                           |  |  |
|--|---|--|--|
|  | Structured Form   | Free Form  | Hybrid   |
| Pengembangan Kepribadian- <i>Soft Skills</i> : | 2-4<br>Etika profesi atau mata kuliah lain yang relevan   | 20<br><br>Kepemimpinan, Komunikasi, Manajemen Waktu, Kolaborasi dan kerja sama, Pemecahan masalah kompleks, Inovasi dan perancangan desain, Kepedulian sosial dan cinta tanah air, Pengambilan keputusan, Etika profesi, Empati, Jejaring/ networking, Pengembangan masyarakat | 2-4<br><br>1. Kepemimpinan<br>2. Komunikasi<br>3. Kolaborasi<br>4. Pemecahan masalah kompleks<br>5. Inovasi dan perancangan desain<br>6. Kepedulian sosial dan cinta tanah air<br>7. Etika profesi |
| Pengabdian kepada Masyarakat                   | 3-6<br>Kuliah Kerja Nyata (KKN) atau mata kuliah lain yang relevan                                  |  | 3-6<br>Kuliah Kerja Nyata (KKN) atau mata kuliah lain yang relevan   |
| Praktik Mengajar                               | 3-8<br>Tugas Akhir, Praktik Kependidikan (PK), PLP, atau mata kuliah kependidikan lain yang relevan |  | 3-8<br>Tugas Akhir, Praktik Kependidikan (PK) atau mata kuliah kependidikan lain yang relevan  |
| Adaptasi Teknologi                             | 3-6<br>Tugas akhir atau mata kuliah lain yang relevan   |  | 3-6<br>Tugas akhir, literasi data/literasi digital, pengembangan inovasi atau mata kuliah lain yang relevan  |





# Rincian Waktu Kegiatan Mahasiswa Kampus Mengajar

| Kegiatan Pembelajaran  | Materi  | Durasi waktu dan jumlah sks |
|--|---|-----------------------------|
| <b>Pembekalan</b>  | <ol style="list-style-type: none"><li>Asesmen Kompetensi Minimum (AKM) Kelas</li><li>Pembelajaran literasi dan numerasi</li><li><i>Soft skills</i></li><li><i>Hard skills</i></li><li>Materi kolaborasi saat penugasan</li></ol>  | 129 jam                     |
| <b>Penugasan di SD atau SMP</b>                                    | <ol style="list-style-type: none"><li>Observasi dan <i>need assessment</i> sekolah</li><li>Melaksanakan Asesmen Kompeten Minimum (AKM) Kelas bersama proktor sekolah</li><li>Melaksanakan Forum Koordinasi dengan Sekolah untuk merancang rencana program dengan DPL dan Guru Pamong</li><li>Melaksanakan implementasi program aksi kolaborasi, baik dalam lingkup kelas maupun sekolah</li></ol> | 677 jam                     |
| <b>Berpartisipasi dalam kegiatan koordinasi dengan Tim Program</b> | <ol style="list-style-type: none"><li>Forum Komunikasi dan Koordinasi Mahasiswa/FKMM</li><li><i>Coaching clinic</i></li><li><i>Sharing session</i></li><li>Webinar</li></ol>  | 48 jam                      |
| <b>Penyusunan laporan</b>  | <ol style="list-style-type: none"><li>Penyusunan <i>log book</i> harian, mingguan (termasuk laporan minggu pertama sebagai laporan awal), dan laporan akhir</li><li>Penilaian mandiri dan penilaian teman sejawat</li><li><i>Sharing session</i> bersama dengan DPL</li></ol>   | 62 jam                      |
| <b>Jumlah waktu</b>  |   | <b>916 jam</b>              |





# Contoh Ilustrasi Pengakuan Hasil Belajar

| Kegiatan Belajar                                 | Mata Kuliah/Kompetensi  | Jumlah sks Prodi Kependidikan | Jumlah sks Prodi Non-Kependidikan |
|--|---|-------------------------------|-----------------------------------|
| Pengembangan Kepribadian ( <i>Soft Skills</i> ): | <ol style="list-style-type: none"><li>1. Kepemimpinan</li><li>2. Komunikasi</li><li>3. Kolaborasi</li><li>4. Pemecahan masalah kompleks</li><li>5. Inovasi dan perancangan desain</li><li>6. Kepedulian sosial dan cinta tanah air</li><li>7. Etika profesi</li></ol> | 2-4                           | 2-4                               |
| Pengabdian kepada Masyarakat                     | Kuliah Kerja Nyata (KKN) atau mata kuliah lain yang relevan   | 3-6                           | 3-8                               |
| Praktik Mengajar                                 | Tugas Akhir, Praktik Kependidikan (PK) atau mata kuliah kependidikan lain yang relevan  | 3-8                           | 0-3                               |
| Adaptasi Teknologi                               | Tugas akhir, literasi data/literasi digital, pengembangan inovasi atau mata kuliah lain yang relevan  | 3-6                           | 3-10                              |
| Jumlah   |   | 20                            | 20                                |



# Administrasi dan Keuangan



# Komponen Pendanaan Mahasiswa



## Bantuan Biaya Hidup

- Sebesar Rp1.200.000,-/ bulan
- Diberikan untuk masa penugasan 5 bulan dengan 2 termin pencairan
- Termin pertama: untuk 2 bulan pertama dan diberikan di awal penugasan
- Termin kedua: untuk 3 bulan selanjutnya diberikan di tengah penugasan
- Diberikan langsung kepada mahasiswa melalui rekening pribadi
- Dokumen syarat: surat pakta integritas mahasiswa, SPTJM dan lampiran excel, surat rekomendasi dari PT



## Dana Keadaan Darurat (*Force Majeure*)

- *Force majeure* mencakup kejadian sakit (termasuk jika terpapar Covid-19), kecelakaan, dan dana kepulangan kematian bagi peserta
- Koordinator PT membuat berita acara dengan format yang ditentukan dan mengirimkan bukti pengeluaran untuk biaya yang telah dikeluarkan



## Bantuan Biaya Kuliah

- Diberikan jika tidak mendapatkan beasiswa dari program lainnya di Kemendikbudristek
- Maksimal sebesar Rp2.400.000,-
- Dibayarkan langsung ke PT melalui rekening PT yang diunggah oleh Koordinator PT
- Dokumen syarat: SPTJM dan lampiran excel, serta kontrak antara Dikti dengan PT



## Swab Antigen/PCR

- Dibayarkan maksimal sebesar Rp275.000,-  
*at cost* sesuai kwitansi
- Dokumen syarat: kwitansi asli & hasil tes sesuai nama peserta



# Dukungan yang Diharapkan

## Peserta Kampus Mengajar

01

Peserta mengirimkan dokumen syarat pencairan dana tepat waktu dengan format yang telah ditetapkan oleh Tim Program

02

Peserta membuat laporan dengan sungguh-sungguh dan bertanggung jawab

03

Peserta berkomunikasi dengan Tim Program dengan baik

## DPL dan Koordinator PT

01

Dosen Pembimbing Lapangan menjalankan tugas pembimbingan dengan sungguh-sungguh

02

Koordinator PT memastikan data mahasiswa yang diunggah sesuai dengan data terkini di Perguruan Tinggi







# Contoh Cara Melaporkan Beasiswa Mahasiswa oleh Koordinator PT

|                       |   |
|-----------------------|---|
| <b>Non Beasiswa</b>   | <ul style="list-style-type: none"><li>• Mahasiswa tidak mendapatkan beasiswa lain dari Kemendikbudristek sehingga berhak mendapatkan bantuan biaya hidup dari Kampus Mengajar (KM) secara penuh yaitu 1,2 juta/bulan dan bantuan biaya kuliah sebesar 2,4 juta.</li><li>• Untuk total 5 bulan kegiatan KM, mahasiswa mendapatkan <math>5 \times 1,2 \text{ juta} = 6 \text{ juta}</math>.</li></ul>   |
| <b>Bidikmisi/KIPK</b> | <ul style="list-style-type: none"><li>• Mahasiswa penerima beasiswa Bidikmisi/KIPK mendapat bantuan sebesar 4,2 juta/semester, artinya setiap bulan mahasiswa mendapat 700 ribu. Sehingga mahasiswa penerima beasiswa ini yang juga sebagai peserta Kampus Mengajar hanya akan mendapat bantuan biaya hidup KM sebesar <math>1,2 \text{ juta} - 700 \text{ ribu} = 500 \text{ ribu/bulan}</math>.</li><li>• Untuk termin pertama bantuan biaya hidup (2 bulan kegiatan), maka mahasiswa KM penerima Bidikmisi/KIPK berhak mendapatkan <math>2 \times 500 \text{ ribu} = 1 \text{ juta}</math>.</li><li>• <b>Dengan demikian, yang dicantumkan di lampiran SPTJM untuk pencairan bantuan biaya hidup termin pertama mahasiswa Bidikmisi/KIPK, yaitu 1 juta.</b></li><li>• Untuk total 5 bulan kegiatan KM, mahasiswa berhak mendapatkan <math>5 \times 500 \text{ ribu} = 2,5 \text{ juta}</math>.</li></ul> |
| <b>Afirmasi</b>       | <ul style="list-style-type: none"><li>• Mahasiswa penerima beasiswa Afirmasi mendapat bantuan sebesar 6 juta/semester, artinya setiap bulan mahasiswa mendapat 1 juta. Sehingga mahasiswa penerima beasiswa ini yang juga sebagai peserta Kampus Mengajar hanya akan mendapat bantuan biaya hidup KM sebesar <math>1,2 \text{ juta} - 1 \text{ juta} = 200 \text{ ribu/bulan}</math>.</li><li>• Untuk termin pertama bantuan biaya hidup (2 bulan kegiatan), maka mahasiswa KM penerima Afirmasi berhak mendapatkan <math>2 \times 200 \text{ ribu} = 400 \text{ ribu}</math>.</li><li>• <b>Dengan demikian, yang dicantumkan di lampiran SPTJM untuk pencairan bantuan biaya hidup termin pertama mahasiswa Afirmasi, yaitu 400 ribu.</b></li><li>• Untuk total 5 bulan kegiatan KM, mahasiswa berhak mendapatkan <math>5 \times 200 \text{ ribu} = 1 \text{ juta}</math>.</li></ul>                       |





# Informasi dan Pertanyaan

Informasi dan pertanyaan terkait Kampus Mengajar dapat disampaikan melalui fitur chat helpdesk di laman MBKM



Apa itu Kampus Mengajar?



Fitur chat helpdesk



# Tanya jawab



# Terima Kasih

